C.A.I. Sezione di MACERATA
COMMISSIONE di ESCURSIONISMO
Uscita del 16 giugno2019

Direttori: Paola Verole-Bozzello – Vito Cosi (338 5988816)
MONTE SAN VICINO (1480 mt.) DA PIAN DELL'ELMO
Difficoltà: E Dislivello: 460 mt. Tempo di percorrenza: 4,5 ore

Percorso in auto: da Macerata si va in direzione San Severino. Alla nuova rotatoria dell'ospedale di San Severino si segue la segnaletica per Cingoli e si prosegue così finché non si intercetta il bivio a sinistra per Apiro. Proseguendo in direzione di Apiro si gira poi a sinistra al bivio per Frontale/Pian dell'Elmo. Entrati a Frontale si gira a destra in direzione di Pian dell'Elmo dove, una volta arrivati, si parcheggiano le auto.

Percorso di trekking: si imbocca il sentiero n. 173 che, attraversando il bosco, per il primo tratto passa al di sotto della strada asfaltata. Usciti dal bosco si svolta decisamente a sinistra e dopo i prati iniziali si imbocca una sterrata che sale fino ad arrivare alla strada asfaltata. La si percorre per un breve tratto per poi svoltare a sinistra nella boscaglia. Si prosegue rimanendo paralleli alla strada asfaltata fino ad intercettare il sentiero n. 112 che conduce in vetta al Monte San Vicino. Ritorno per la stessa via.

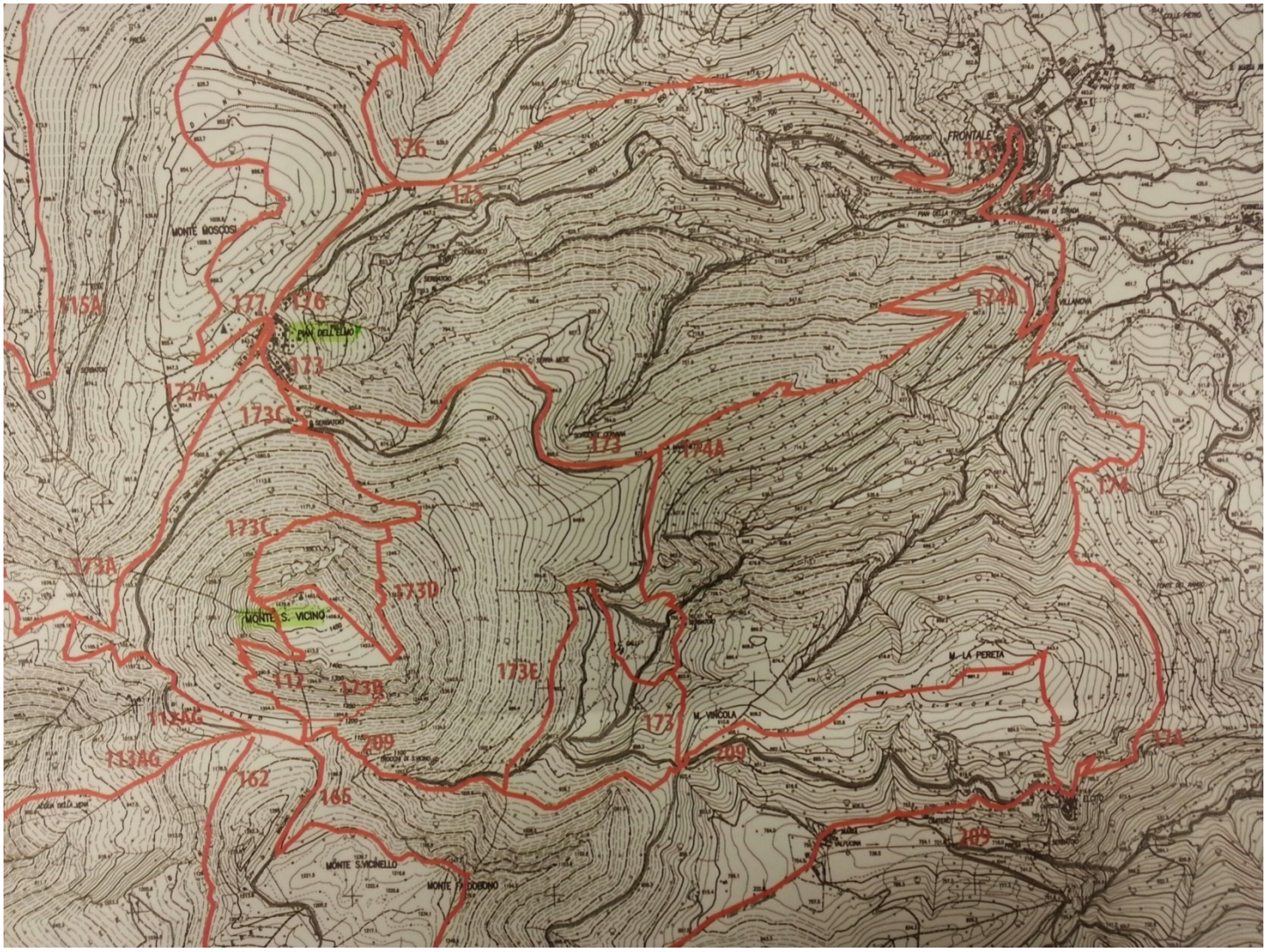

Buona Montagna a Tutti!!